



Groupement achat électricité

Guide d'exécution marché

Contenu

- **Présentation du groupement d'achat électricité**
- **Services associés aux groupements d'achats**
- **Comprendre une facture d'électricité**
- **Ajout et Retrait de point de livraison**
- **Modification d'un contrat**
- **Modalités de facturation**

Le groupement d'achat d'électricité

Présentation du groupement d'achat électricité

12 + 2 EPCI
133 + 27 communes
16 + 2 établissements

≈ 100 GWh
≈ 16 M€
Annuel

192 membres

≈ 7 000 sites

Qui sont les membres du groupement d'achat électricité à venir ?

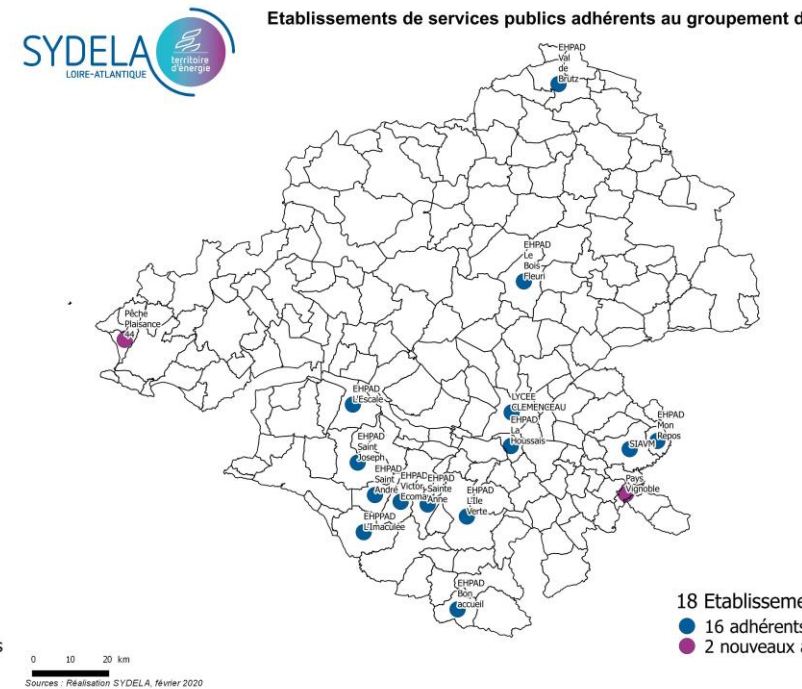
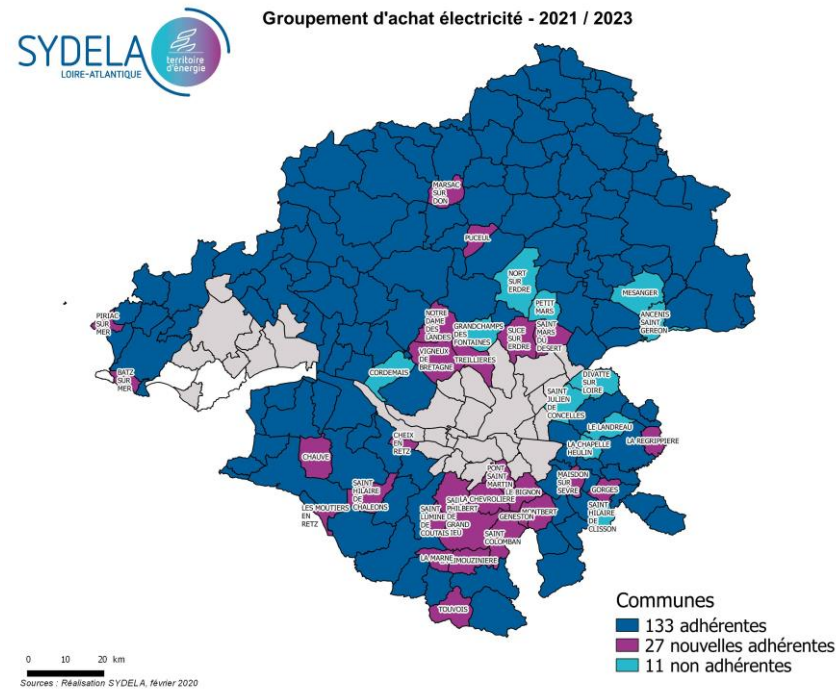
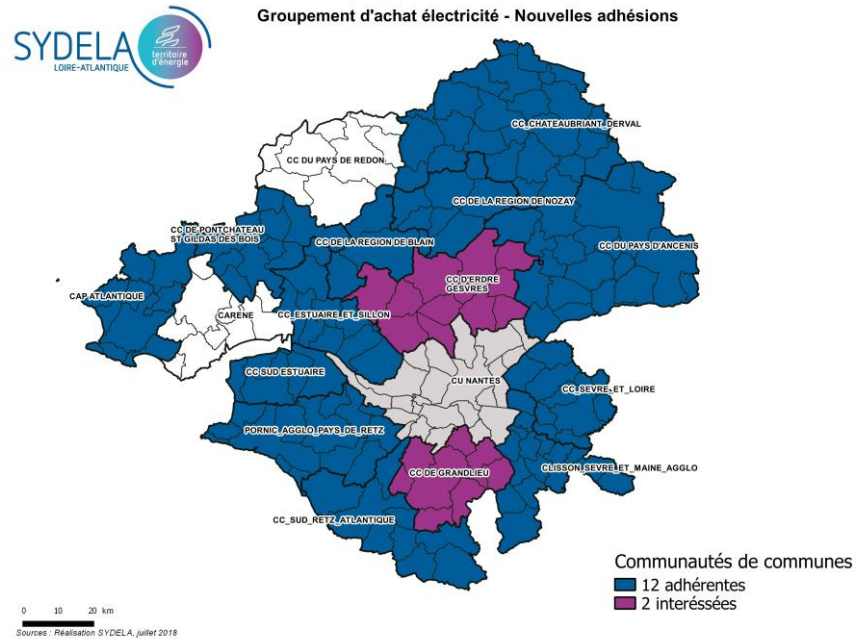

Quelle est la durée du marché ?

Accord-Cadre : 3 ans de fourniture d'électricité

1^{er} janvier 2021



31 décembre 2023



Présentation du groupement d'achat électricité

Quels contrats ?

- Définis par la typologie du point de livraison :
 - Puissance souscrite en kVA
 - Tension d'alimentation

Quels fournisseurs ? Quel allotissement ?

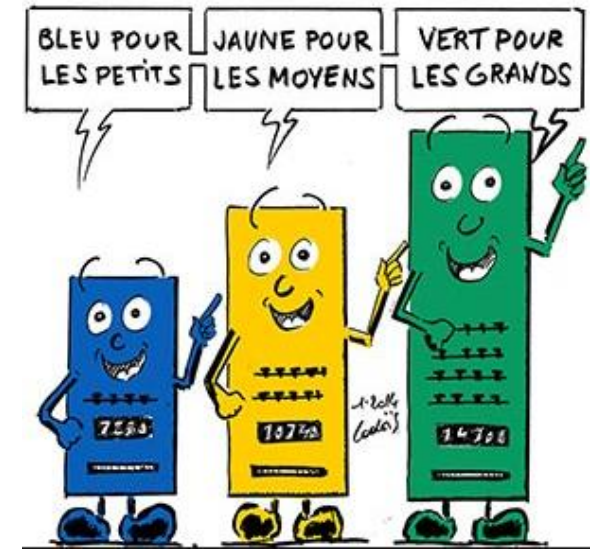

Lot	Tension d'alimentation	Puissance souscrite	Segment ENEDIS	Typologie de sites	Nombre de compteurs*	Volume en GWh*
1	HTA	> 250 kVA	C2	Bâtiments	15	5 GWh
			C3			
2	BT	< 36 kVA	C4	Bâtiments	600	45 GWh
			C5	Eclairage public	3 500	25 GWh
				Bâtiments	2 800	25 GWh
				TOTAL	6 915	100 GWh

Présentation du groupement d'achat électricité

Accord Cadre de 3 ans avec 1 marché subséquent de 3 ans : 1^{er} janvier 2021 au 31 décembre 2023

- Au stade de l'accord-cadre, 3 attributaires sont désignés au minimum
- 2 lots :
 - > 36 kVA – Anciens Tarifs Vert et Jaune – C2 C3 C4
 - < 36 kVA – Anciens Tarifs Bleus – C5
- Ce type de dévolution permet :
 - de bénéficier d'une grande réactivité des prestataires
 - de fixer les prix lorsque qu'une opportunité de marché se présente

Rôles respectifs du SYDELA et des membres du groupement :

- Le SYDELA est coordonnateur :
 - Pour la réalisation de cette mission, chaque adhérent au groupement verse au SYDELA une participation annuelle à hauteur de 0,60% de son volume total en euros TTC avec un plancher à 180 €.
- Chaque membre du groupement d'achat se charge de l'exécution de son contrat.

Services associés aux groupements d'achats

Services associés aux groupements d'achats

Les services dédiés aux membres du groupement

- Chaque adhérent au groupement d'achat bénéficie :
 1. D'une réunion de présentation des fournisseurs,
 2. D'un interlocuteur dédié chez chacun des fournisseurs pour toutes interrogations relatives au contrat,
 3. D'une mise à disposition et d'une formation gratuite à SYDECONSO, l'outil de suivi énergétique du SYDELA,
 4. D'analyse de la facturation et de proposition annuelle d'optimisation tarifaire,
 5. D'un bilan annuel des consommations énergétiques patrimoniales.

Services associés aux groupements d'achats

Mise à disposition et d'une formation gratuite à SYDECONSO :

- SYDECONSO V2 mise à disposition en novembre 2020
 - Outil unique répondant aux besoins de l'ensemble des missions liées à la maîtrise des énergies :



SYDECONSO V2 (Deepki)

Fonctionnalités Améliorations

- Outil unique (groupements d'achats d'énergies + CEP)
- Suivi consommations et dépenses tous fluides
- Récupération automatique de la plupart des factures
- Alertes de surconsommation et d'erreurs de facturation
- Calcul des optimisations tarifaires automatisé

Nouvelles Fonctionnalités

- Suivi du plan d'actions « Maîtrise de l'énergie »
- Suivi exploitation des chaufferies
- Récupération d'autres données (capteurs, courbes de charges)
- Exploitation des courbes de charges

Évolution

Soyez attentif à l'analyse de ce graphique. Les données historiques peuvent ne pas être complètes si les factures ne sont plus disponibles dans l'espace client

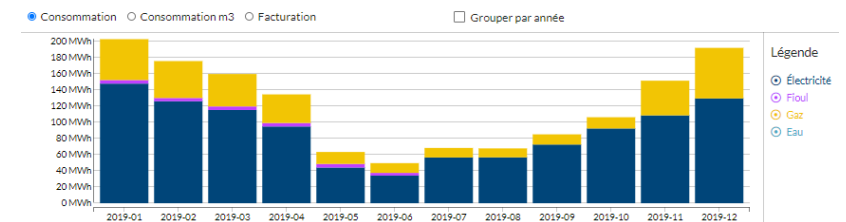

Données fines de consommation

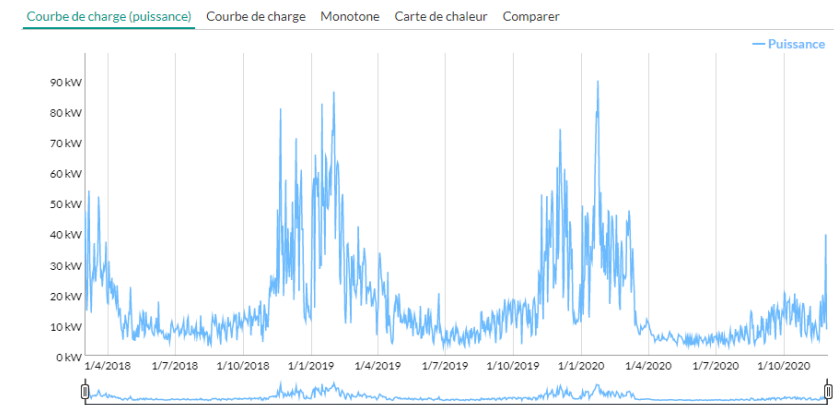

Services associés aux groupements d'achats

Analyse de la facturation et optimisation tarifaire

- Grâce à SYDECONSO, le SYDELA analyse et propose des optimisations tarifaires aux membres :
 - Être facturé au plus juste selon les usages de vos bâtiments,
 - Etude d'optimisation tarifaire réalisée chaque année.

Bilan annuel des consommations énergétiques patrimoniales

- Bilan transmis au second trimestre de chaque année :
 - Evolution des consommations annuelles sur 2 ou 3 ans,
 - Répartition des consommations sur l'année passée :
 - Par énergie
 - Par typologie
 - Focus sur les sites :
 - Répartition par vocation sur l'année passée
 - Classement des 10 sites les plus énergivores sur l'année passée

Comprendre une facture d'électricité

Comprendre une facture d'électricité

Quelles sont les composantes d'une facture d'électricité ?

 Facture consommateur

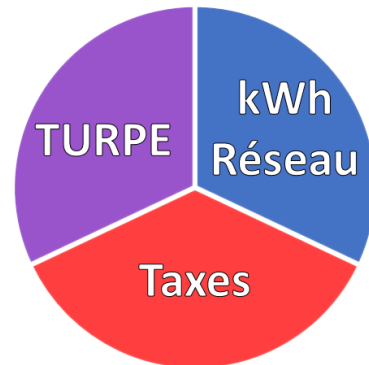

CHARGES FIXES
€/kVA

TURPE FIXE

Composante de gestion
Composante de comptage
Composante de soutirage fixe

CONSOMMATION
€/kWh

TURPE VARIABLE

Composante de soutirage variable

PRIX DE L'ÉLECTRICITÉ REMIS PAR LES FOURNISSEURS*
MARCHE CAPACITÉ

Coûts services associés
Marge
Coût marché électricité
Régulé par l'état

TAXES
€

TVA
CTA / CSPE / TDCFE / TCCFE

*Prix concurrentiel non régulé

CTA : Contribution Tarifaire d'Acheminement

CSPE : Contribution au Service Public de l'Electricité

TDCFE/ TCCFE : Taxes Départementale/Communale sur la consommation finale d'électricité

Comprendre une facture d'électricité de vos fournisseurs



Evolution de la consommation facturée en kWh

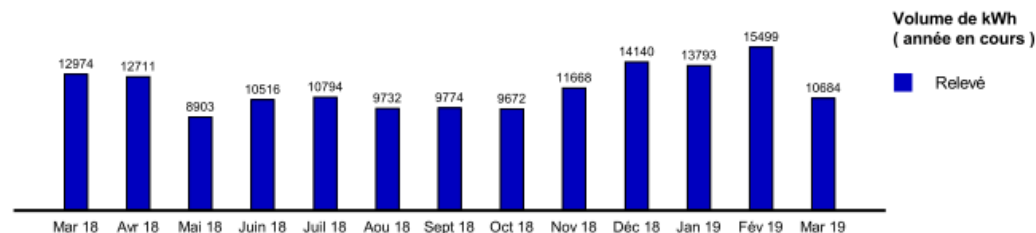

Facture consommateur

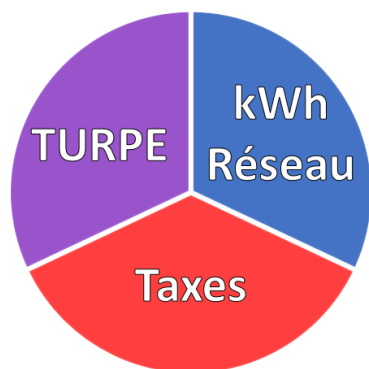

kWh : Consommation

kVA : Puissance souscrite

TURPE : Tarif Utilisation Réseau Public Electricité

CONSOMMATION
€/kWh

CHARGES FIXES
€/kVA

TAXES
€

Total EDF Electricité				682,31 €	HT
Consommation (HT)		Période	Conso 10 684 kWh	Prix unitaire HT	682,31 € Taux de TVA
Electricité Heures Pleines Hiver	du 14/02/2019 au 13/03/2019	8 477 kWh	5,977 c€/kWh	506,67 €	20,00 %
Electricité Heures Creuses Hiver	du 14/02/2019 au 13/03/2019	2 207 kWh	4,049 c€/kWh	89,36 €	20,00 %
Mécanisme de capacité Heures Pleines Hiver	du 14/02/2019 au 13/03/2019	8 477 kWh	1,001 c€/kWh	84,85 €	20,00 %
Mécanisme de capacité Heures Creuses Hiver	du 14/02/2019 au 13/03/2019	2 207 kWh	0,065 c€/kWh	1,43 €	20,00 %
Utilisation du réseau de distribution et prestations techniques (identique pour l'ensemble des fournisseurs)				588,39 €	HT
		Quantité	Prix unitaire HT		Taux de TVA
Composante de gestion - Reprise	du 14/02/2019 au 15/03/2019			-14,62 €	20,00 %
Composante de gestion - Echu	du 14/02/2019 au 13/03/2019	28.000 c.j	48,72 c€/c.j	13,64 €	20,00 %
Composante de gestion - Echoir	du 14/03/2019 au 12/04/2019	30.000 c.j	48,72 c€/c.j	14,62 €	20,00 %
Composante de comptage - Reprise	du 14/02/2019 au 15/03/2019			-34,01 €	20,00 %
Composante de comptage - Echu	du 14/02/2019 au 13/03/2019	28.000 p.j	113,36 c€/p.j	31,74 €	20,00 %
Composante de comptage - Echoir	du 14/03/2019 au 12/04/2019	30.000 p.j	113,36 c€/p.j	34,01 €	20,00 %
Composante de soutirage fixe - Reprise	du 14/02/2019 au 15/03/2019	PS pondérée : 96 kW		-78,36 €	20,00 %
Composante de soutirage fixe - Echu	du 14/02/2019 au 13/03/2019	2888.000 kW	2,72 c€/kW	73,14 €	20,00 %
Composante de soutirage fixe - Echoir	du 14/03/2019 au 12/04/2019	2880.000 kW	2,72 c€/kW	78,36 €	20,00 %
Composante de soutirage Heures Pleines Hiver	du 14/02/2019 au 13/03/2019	8477.000 kWh	4,78 c€/kWh	405,20 €	20,00 %
Composante de soutirage Heures Creuses Hiver	du 14/02/2019 au 13/03/2019	2207.000 kWh	2,93 c€/kWh	64,67 €	20,00 %
Services				0,00 €	HT
		Assiette			Taux de TVA
E-Services (Espace client, Bilan annuel)				INCLUS	
Taxes et contributions (identiques pour l'ensemble des fournisseurs)				306,49 €	Hors TVA
		Période	Assiette	Prix unitaire HorsTVA	Taux de TVA
Contribution au Service Public de l'Electricité	du 14/02/2019 au 13/03/2019	10 684 kWh	2,250 c€/kWh	240,39 €	20,00 %
Taxe Départementale sur la Conso Finale Electricité	du 14/02/2019 au 13/03/2019	10 684 kWh	0,10625 c€/kWh	11,35 €	20,00 %
Taxe Communale sur la Conso Finale Electricité	du 14/02/2019 au 13/03/2019	10 684 kWh	0,21250 c€/kWh	22,70 €	20,00 %
Contribution Tarifaire d'Acheminement		118,52	27,04 %	32,05 €	20,00 %
Total Hors TVA pour ce site				1 577,19 €	Hors TVA
TVA (identique pour l'ensemble des fournisseurs)			Assiette	315,43 €	
TVA à 20,00%			1 577,19 €	315,43 €	
Total TTC pour ce site				1 892,62 €	TTC



Ajout et Retrait de point de livraison

Besoin d'ajouter un point de livraison ?

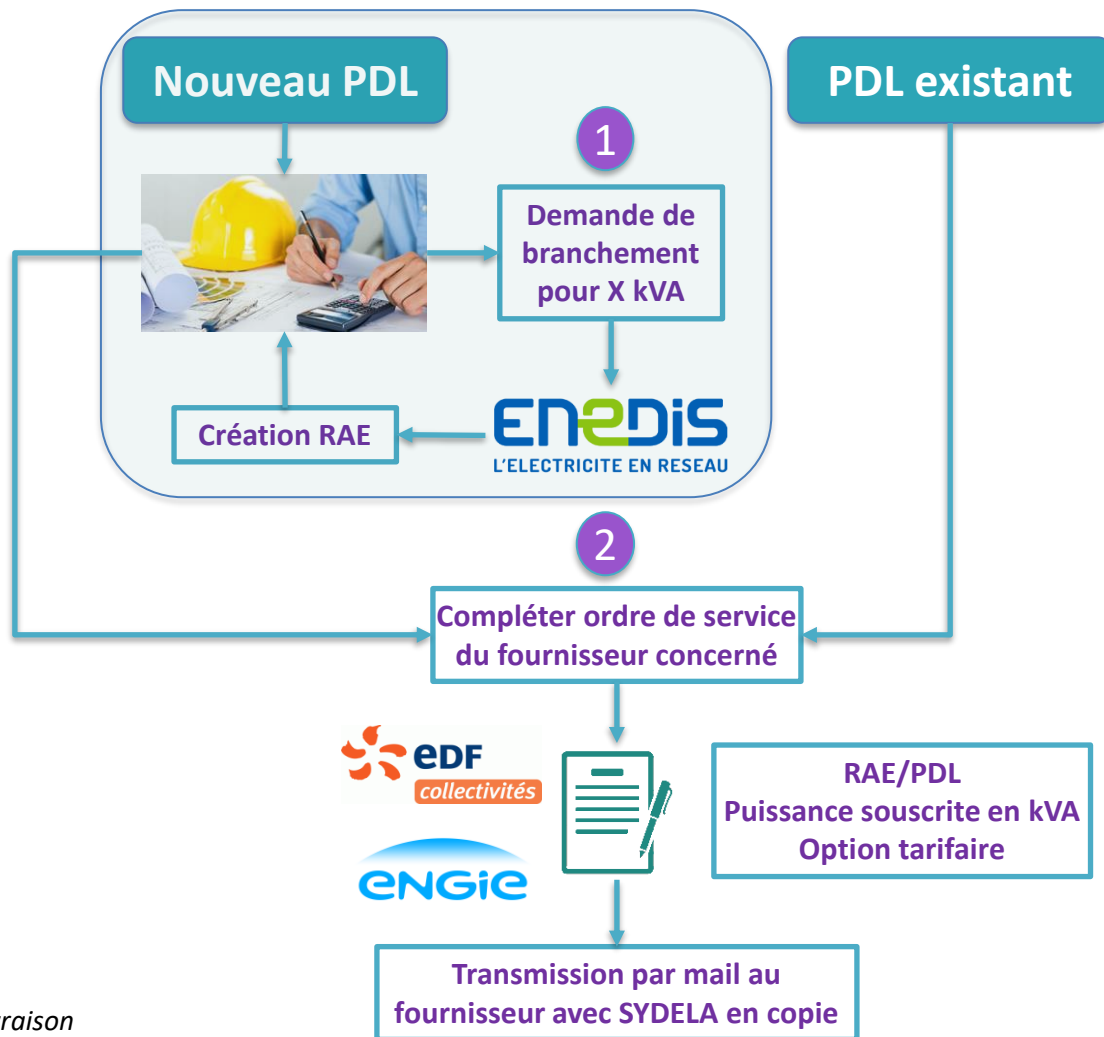

PDL : Point De Livraison

RAE : Référence Acheminement Electricité

ORDRE DE SERVICE - AJOUT D'UN POINT DE LIVRAISON C2-C3-C4
A renvoyer par email à edf-ouest-41@edf.fr, copie à romain.buffet@sydela.fr

Date de la demande :

Mise en service sur installation existante
 1ère mise en service suite aux travaux de raccordement => **le Consuel est impératif**

MEMBRE DU GROUPEMENT D'ACHAT

Nom : _____
SIRET : _____

REFERENCE EDF

Type évènement : _____
Devis : _____ Référence SGE : _____

CONTACT PRINCIPAL DU CONTRAT

Nom : _____ Prénom : _____
Mail : _____
Téléphone : _____

CONTACT TECHNIQUE (Transmis à ENEDIS)

Nom : _____ Prénom : _____
Mail : _____
Téléphone : _____

LIEU DE CONSOMMATION

Nom : _____
Adresse : _____
Code Postal : _____
Ville : _____
N° PDL/PRM/RAE à 14 chiffres : _____
Si PDL inconnu : N° de série du compteur : _____
Dernier index relevé => Heures Pleines : _____
Heures Creuses : _____
Alimentation sur Site : MAINTENUE COUPEE

INFORMATIONS DE FACTURATION

Facturation Monosite
 Facturation Multisite

Si facturation Multisite, veuillez préciser le numéro de compte de facturation sur lequel le site doit être rattaché (10 chiffres) : _____

CHORUS PRO

Engagement juridique : _____ Code service : _____
Mode de règlement :
 Prélèvement Banque de France : budget et code Helios
 Virement avec mandatement Virement avec mandatement

CARACTERISTIQUES TECHNIQUES

Option Tarifaire : C4 > 36kVA COURTE UTILISATION
 LONGUE UTILISATION
 C3-C2 > 250kVA COURTE UTILISATION
 LONGUE UTILISATION

Puissance souscrite souhaitée : _____ kVA

Date et créneaux horaires souhaités : _____ Matin Après-midi

Besoin de supprimer un point de livraison ?

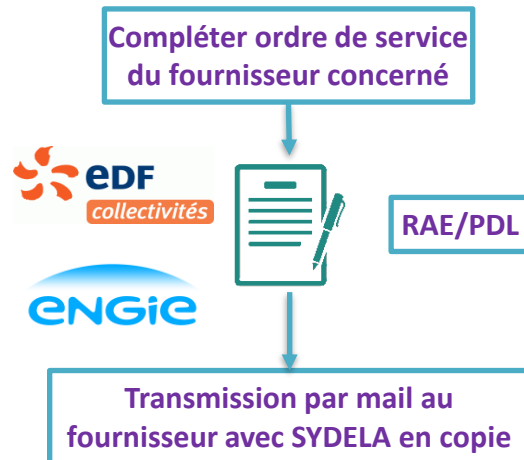

ORDRE DE SERVICE - RETRAIT D'UN POINT DE LIVRAISON C2-C3-C4

A renvoyer par email à edf-ouest-41@edf.fr, copie à romain.buffet@sydela.fr

Date de la demande :



- Mise en service sur installation existante
- 1ère mise en service suite aux travaux de raccordement => **le Consuel est impératif**

MEMBRE DU GROUPEMENT D'ACHAT	
Nom :	
SIRET :	

REFERENCE EDF	
Type évènement :	
Devís :	Référence SGE :

CONTACT PRINCIPAL DU CONTRAT	
Nom :	Prénom :
Mail :	
Téléphone :	

CONTACT TECHNIQUE (Transmis à ENEDIS)	
Nom :	Prénom :
Mail :	
Téléphone :	

LIEU DE CONSOMMATION	
Nom :	
Adresse :	
Code Postal :	
Ville :	
N° PDL/PRM/RAE à 14 chiffres :	
Si PDL inconnu : N° de série du compteur :	
Dernier index relevé =>	Heures Pleines : Heures Creuses :
Alimentation sur Site :	MAINTENUE <input type="checkbox"/> COUPEE <input type="checkbox"/>

INFORMATIONS DE FACTURATION	
<input type="checkbox"/>	Facturation Monosite
<input type="checkbox"/>	Facturation Multisite
Si facturation Multisite, veuillez préciser le numéro de compte de facturation sur lequel le site doit être rattaché (10 chiffres):	

DATE DE RESILIATION SOUHAITEE	
Date et créneaux horaires souhaités :	_____ Matin <input type="checkbox"/> Après-midi <input type="checkbox"/>

Modification d'un contrat

Modification des usages de mon point de livraison ?

Exemples :

- Bâtiments
 - Extension d'une salle de classe dans une école
 - Suite à un audit énergétique, travaux de rénovation
- Eclairage public
 - Extension lotissement, nouveaux points lumineux
 - Rénovation des points lumineux, passage en LED
- Proposition d'optimisation tarifaire du SYDELA



Comment optimiser mon contrat ?

- Modification :
 - Puissance souscrite en kVA
 - Option tarifaire
 - Courte Utilisation
 - Moyenne Utilisation

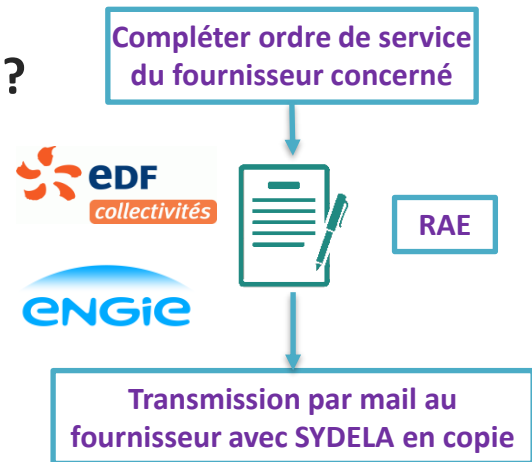

ORDRE DE SERVICE - CHANGEMENT PUISSANCE SOUSCRITE D'UN POINT DE LIVRAISON CS

A renvoyer par email à edf-ouest-41@edf.fr, copie à romain.buffet@sydel.fr

Date de la demande :



MEMBRE DU GROUPEMENT D'ACHAT		REFERENCE EDF	
Nom : SIRET :		Type évènement : Devis : Référence SGE :	
CONTACT PRINCIPAL DU CONTRAT		CONTACT TECHNIQUE (Transmis à ENEDIS)	
Nom : Prénom :		Nom : Prénom :	
Mail : Téléphone :		Mail : Téléphone :	
LIEU DE CONSOMMATION			
Nom : Adresse : Code Postal : Ville : N° PDL/PRM/RAE à 14 chiffres : <u>SI PDL Inconnu</u> : N° de série du compteur :			

CARACTERISTIQUES TECHNIQUES			
PUISSANCE ACTUELLE INSTALLEE			
Monophasé	_____ kVA	Triphasé	_____ kVA
NOUVELLE PUISSANCE SOUHAITEE			
Monophasé	_____ kVA	Triphasé	_____ kVA
OPTION TARIFAIRE			
<input type="checkbox"/> BASE <input type="checkbox"/> SANS COMPTAGE			
Date et créneaux horaires souhaités : _____ Matin <input type="checkbox"/> Après-midi <input type="checkbox"/>			

Modalités de facturation

Modalités de facturation

Définies lors de la bascule des
contrats entre 2 fournisseurs

Quel options possibles ?

- Modalités de règlement possibles :
 - Mandat administratif puis paiement
 - Paiements sans mandatement préalable
 - Prélèvement
- Regroupement de factures possibles :
 - Factures multi-sites :
 - par typologie de site
 - pour l'ensemble des compteurs
 - Factures mono-site :
 - 1 facture par site
- Périodicité de facturation :
 - Lot 1 : C2/C3/C4 ou Tarifs jaunes et verts > 36 kVA
 - Factures mensuelles
 - Relève mensuelle
 - Lot 2 et 3 : C5 EP et autres C5 ou Eclairage public et autres tarifs bleus < 36 kVA
 - Factures bimestrielles
 - Relève tous les 6 mois avec estimations tous les 2 mois
 - Si Linky, relève mensuelle
- Validation des factures :
 - Réalisée par le membre
 - Signalement au SYDELA si erreur



www.sydela.fr